

1 PLANTA BAIXA - VIGA BALDRAME
ESCALA 1:50

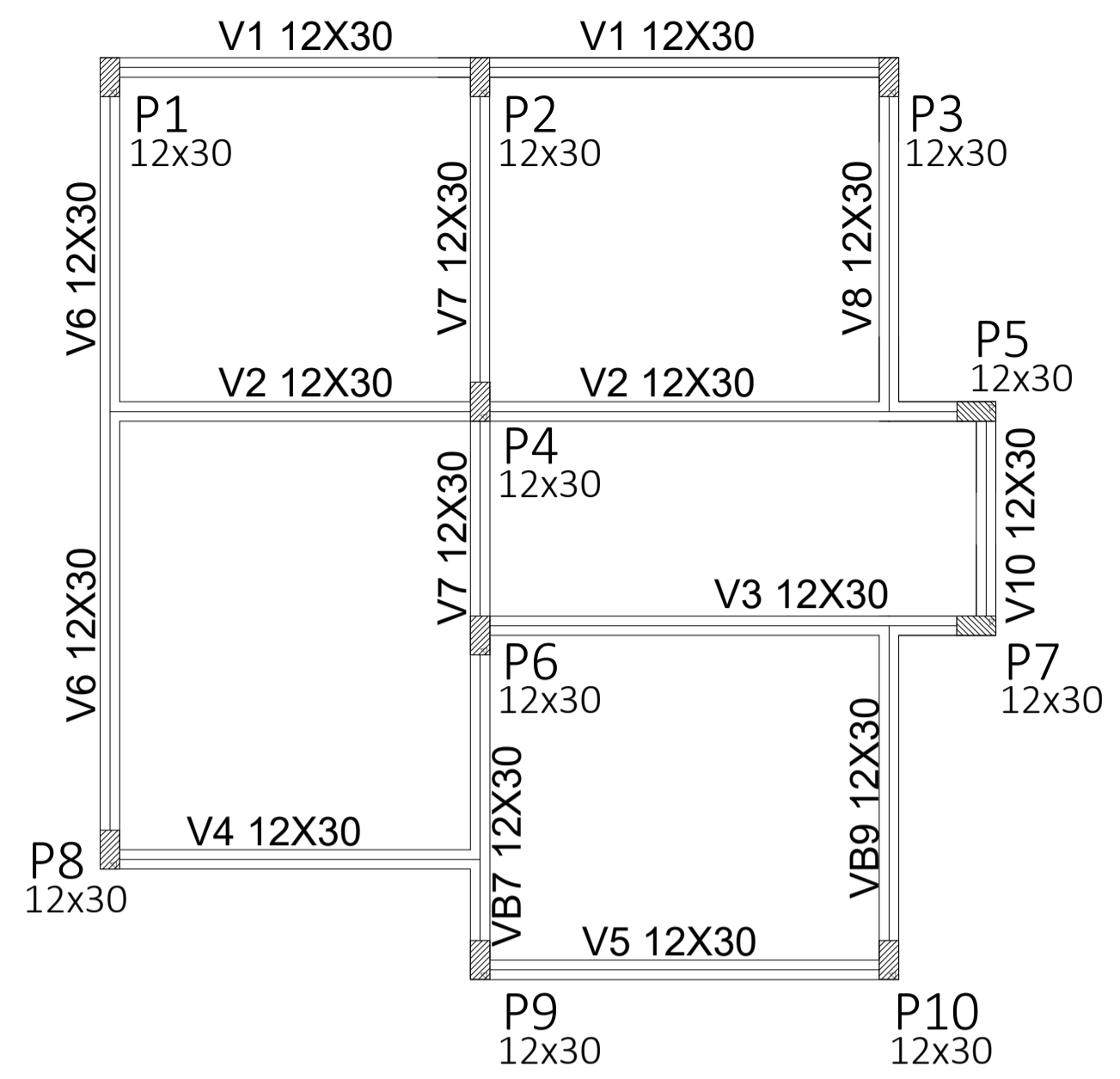

2 PLANTA BAIXA - VIGAS E PILARES
ESCALA 1:50

RELAÇÃO DO AÇO

10xP1	VB9	V8
VB1	VB10	V9
VB2	V1	V10
VB3	V2	
VB4	V3	
VB5	V4	
VB6	V5	
VB7	V6	
VB8	V7	

AÇO	N	DIAM	Q	UNIT (cm)	C.TOTAL (cm)
60	1	5.0	250	74	18500
	2	5.0	582	90	52380
50	3	10.0	40	297	11880
	4	10.0	4	648	2592
	5	10.0	4	634	2536
	6	10.0	4	723	2892
	7	10.0	4	709	2836
	8	10.0	4	298	1192
	9	10.0	4	284	1136
	10	10.0	4	333	1332
	11	10.0	4	319	1276
	12	10.0	4	283	1132
	13	10.0	4	269	1076
	14	10.0	4	658	2632
	15	10.0	4	644	2576
	16	10.0	4	743	2972
	17	10.0	4	729	2916
	18	10.0	8	313	2504
	19	10.0	8	304	2432
	20	10.0	4	213	852
	21	10.0	4	199	796

RESUMO DO AÇO

AÇO	DIAM	C.TOTAL (m)	PESO+10% (kg)
CA50	10.0	475.6	293.4
CA60	5.0	708.8	120.1
PESO TOTAL			
CA50	293.4		
CA60	120.1		

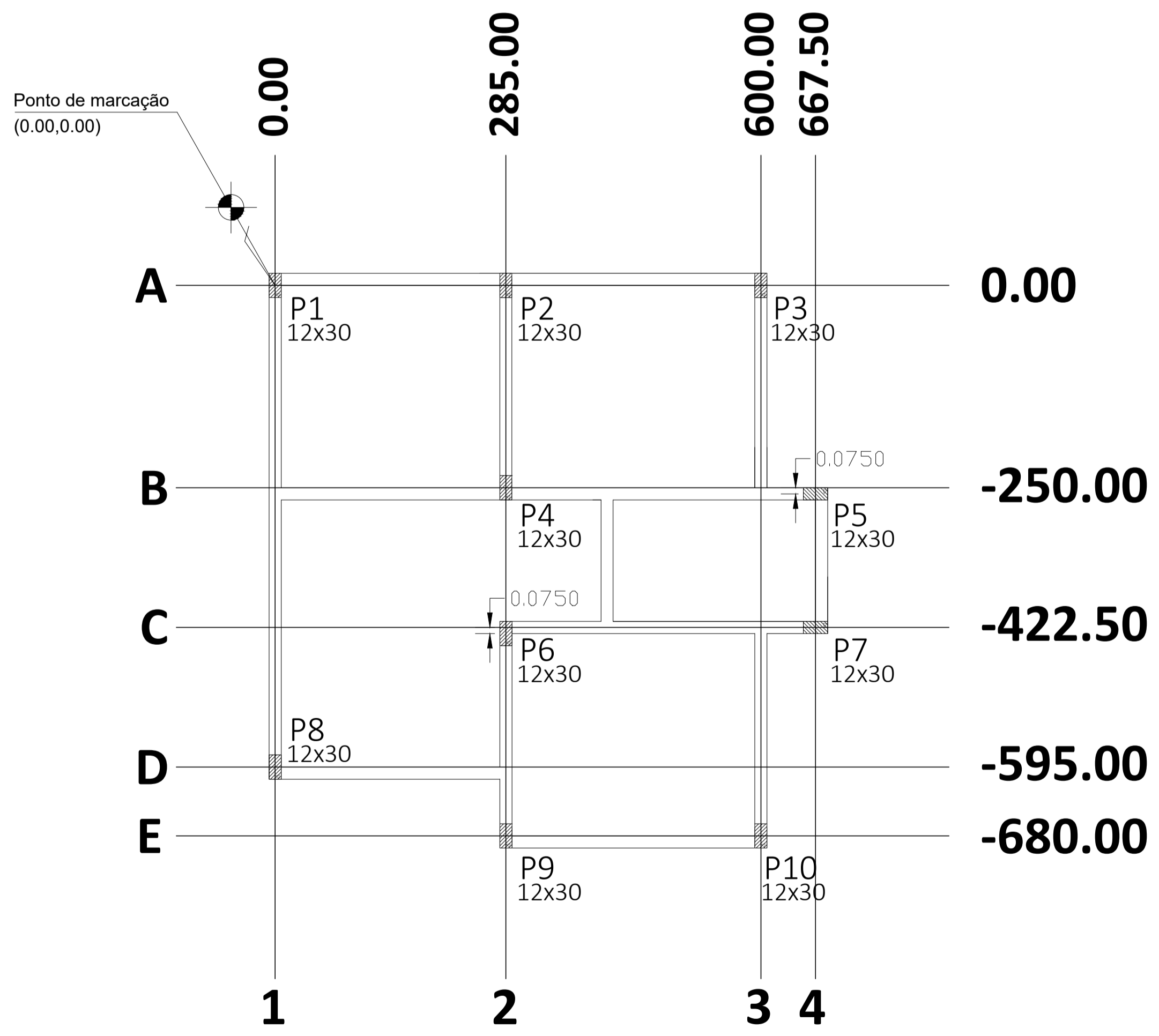

3 PLANTA DE LOCAÇÃO DE FUNDAÇÃO
ESCALA 1:50

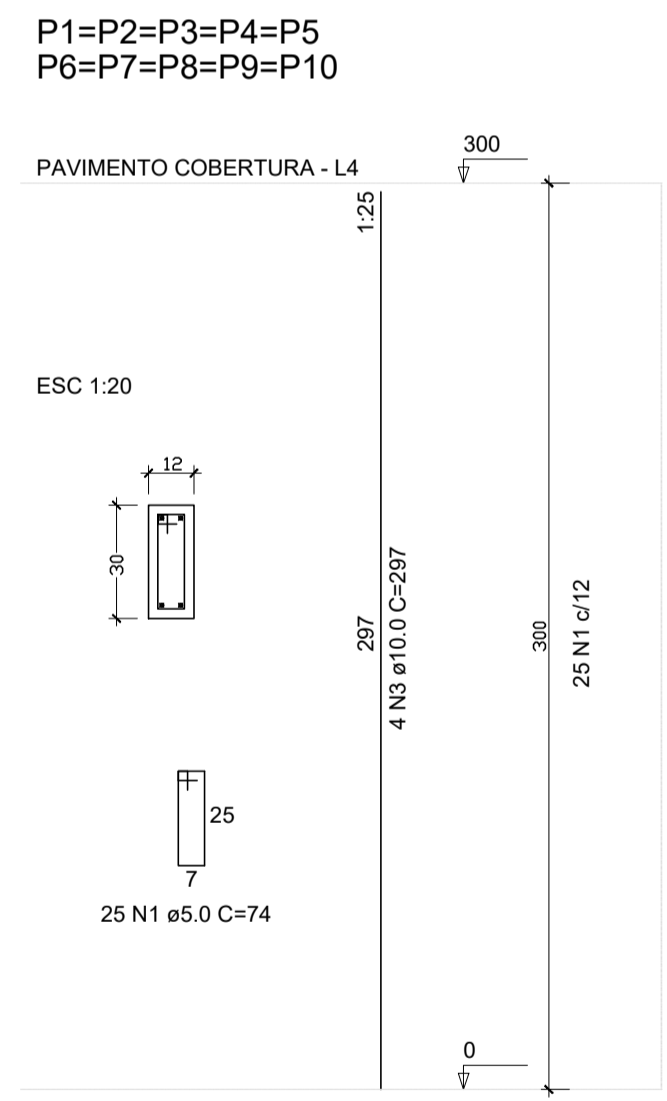

4 DETALHAMENTO - PILARES

CBMTO	PREFEITURA								
<table border="1"> <tr><th>REVISÃO</th><th>DATA</th></tr> <tr><td> </td><td> </td></tr> <tr><td> </td><td> </td></tr> <tr><td> </td><td> </td></tr> </table>		REVISÃO	DATA						
REVISÃO	DATA								
PROJETO ESTRUTURAL									
HABITAÇÃO DE INTERESSE SOCIAL - UNIFAMILIAR									
01/03									
OBRA: INSTITUCIONAL PROPRIETÁRIO: PREFEITURA MUNICIPAL DE CRIXÁS DO TOCANTINS - TO CNPJ: 01.612.821/0001-41 ENDEREÇO: MUNICÍPIO DE CRIXÁS-TO									
QUADRO DE ÁREAS <table border="1"> <tr><td>ÁREA TOTAL CONSTRUÍDA</td><td>42,99m²</td></tr> <tr><td>TAXA DE OCUPAÇÃO</td><td></td></tr> <tr><td>TAXA DE REFIN.</td><td></td></tr> <tr><td>IND. DE APR.</td><td></td></tr> </table>		ÁREA TOTAL CONSTRUÍDA	42,99m ²	TAXA DE OCUPAÇÃO		TAXA DE REFIN.		IND. DE APR.	
ÁREA TOTAL CONSTRUÍDA	42,99m ²								
TAXA DE OCUPAÇÃO									
TAXA DE REFIN.									
IND. DE APR.									
ASS.: PREFEITURA MUNICIPAL DE CRIXÁS - TO CNPJ: 01.612.821/0001-41 PROPRIETÁRIO ASS.: ENG. CIVIL JOSÉ COELHO DE OLIVEIRA CREA: 180432/D-TO AUTOR DO PROJETO									
RESPONSÁVEL TÉCNICO									
ESCALA: INDICADAS	DATA: MAIO - 2023								
ARQUIVO: ONE/DRIVE/2023	DESENHO: ENG. CIVIL HONORATO NETO								
CONVÊNIO: CONTEÚDO: 1 - PLANTA BAIXA - VIGA BALDRAME 2 - PLANTA BAIXA - VIGAS E PILARES 3 - PLANTA DE LOCAÇÃO E FUNDAÇÃO 4 - DETALHAMENTOS - PILARES QUANTITATIVO									